

**HOTĂRĂREA nr. 116
din 30 septembrie 2015**

privind aprobarea devizului general și al indicatorilor tehnico-economici pentru obiectivul de investiții „Modernizare și reconfigurare clădire, str. Salcânilor, nr. 1, destinată funcționării Centrului de Recuperare pentru Copii cu Handicap Zalău și a arhivei D.G.A.S.P.C. Sălaj”

Consiliul Județean Sălaj, întrunit în ședință ordinară;

Având în vedere :

- expunerea de motive nr.13484 din 24.09.2015, a președintelui Consiliului Județean;
- raportul de specialitate nr.13485 din 24.09.2015, al Direcției tehnice;
- art.44 și 45 din Legea 273/2006 privind finanțele publice locale, cu modificările și completările ulterioare;
- prevederile art.91 alin. (1) lit. b și alin. (3) lit. f) din Legea nr. 215/2001 privind administrația publică locală, republicată, cu modificările și completările ulterioare.

În temeiul art. 97 alin. (1) din Legea administrației publice locale nr. 215/2001, republicată, cu modificările și completările ulterioare,

HOTĂRĂȘTE :

Art. 1. Se aprobă devizul general și indicatorii tehnico-economici pentru obiectivul de investiții „Modernizare și reconfigurare clădire, str. Salcânilor, nr. 1, destinată funcționării Centrului de Recuperare pentru Copii cu Handicap Zalău și a arhivei D.G.A.S.P.C., Sălaj”, conform anexelor nr. 1 și 2 care fac parte integrantă din prezenta hotărâre.

Art. 2. Cu ducerea la îndeplinire a prezentei hotărâri se încredințează:

- Direcția tehnică;
- Direcția economică.

Art. 3. Prezenta hotărâre se comunică la:

- Direcția juridică și administrație locală;
- Direcția economică;
- Direcția tehnică;
- Direcția Generală de Asistență Socială și Protecția Copilului.

PREȘEDINTE,

Tiberiu Marc

Contrasemnează:
SECRETARUL JUDEȚULUI,

Cosmin - Radu Vlaicu

ANEXA NR 1
LA HOTĂRÂREA CONSILIULUI JUDEȚEAN SĂLAJ
NR. 116 DIN 30 SEPTEMBRIE 2015

OBIECTIV: [0065] - DGASPC Salaj
 OBIECTUL: [0065.1] - Amenajare sediu CSCCH Zalău
 Beneficiar: DGASPC Salaj
 Proiectant: _____
 Executant: _____
 Categoria de lucrari: _____
 CPV: _____



Proiect: _____ nr: _____
 Plansa: _____ nr: _____
 Faza: _____

CL4 - Cantitatile de lucrari

- lei -

SECTIUNEA TEHNICA

SECTIUNEA FINANCIARA

Nr. crt.	Capitolul de lucrari	U.M.	Cantitatea	Pretul unitar		TOTALUL
				(exclusiv TVA)	(exclusiv TVA)	
				-lei-	-lei-	
0	1	2	3	4	5 = 3 x 4	
1	[0065.1.1] Acoperis	buc	1,00	13.350,57	13.350,57	
2	[0065.1.2] Finisaje exterioare	buc	1,00	81.981,07	81.981,07	
3	[0065.1.3] Finisaje interioare	buc	1,00	217.149,73	217.149,73	
4	[0065.1.4] Instalatii electrice	buc	1,00	55.834,41	55.834,41	
5	[0065.1.5] Instalatii sanitare	buc	1,00	14.223,81	14.223,81	
6	[0065.1.6] Instalatii termice	buc	1,00	15.734,26	15.734,26	
7	[0065.1.7] Utilaje si echipamente	buc	1,00	13.630,92	13.630,92	
TOTAL OBIECT (fara TVA):						411.904,77
TVA:						24,00 %
TOTAL GENERAL OBIECT:						510.761,91

REGISTRUL EXECUTIV

ING ZAHARIA ȘTEIN

Executant,

Director General.

OBIECTIV: [0065] - DGASPC Salaj
 OBIECTUL: [0065.1] - Amenajare sediu CSCCH Zalau
 Beneficiar: DGASPC Salaj
 Proiectant: _____
 Executant: _____
 Categoria de lucru: _____
 CPV: _____

NHBC

dimensiuni h 50 x L 250
 sau raport de 1:5
 format recomandat
 .jpg .bmp

Proiect: _____ nr: _____
 Plansa: _____ nr: _____
 Faza: _____

CL5 - Cantitatile de lucrari detaliate

- lei -

SECTIUNEA TEHNICA			SECTIUNEA FINANCIARA		
Nr. crt.	Capitolul de lucrari	J.M.	Cantitatea	Pretul unitar (exclusiv TVA) -lei-	TOTALUL (exclusiv TVA) -lei-
0	1	2	3	4	5 = 3 x 4
1	[0065.1.1] Acoperis	buc	1,00	13.350,57	13.350,57
			material:	7.254,69	7.254,69
			manopera:	5.945,46	5.945,46
			utilaj:	85,21	85,21
			transport:	65,21	65,21
2	[0065.1.2] Finisaje exterioare	buc	1,00	81.981,07	81.981,07
			material:	46.000,22	46.000,22
			manopera:	34.640,35	34.640,35
			utilaj:	1.175,76	1.175,76
			transport:	164,74	164,74
3	[0065.1.3] Finisaje interioare	buc	1,00	217.149,73	217.149,73
			material:	143.395,88	143.395,88
			manopera:	72.864,72	72.864,72
			utilaj:	889,14	889,14
			transport:	0,00	0,00
4	[0065.1.4] Instalatii electrice	buc	1,00	55.834,41	55.834,41
			material:	30.865,99	30.865,99
			manopera:	25.157,37	25.157,37
			utilaj:	11,05	11,05
			transport:	0,00	0,00
5	[0065.1.5] Instalatii sanitare	buc	1,00	14.223,81	14.223,81
			material:	10.104,39	10.104,39
			manopera:	3.974,83	3.974,83
			utilaj:	144,59	144,59
			transport:	0,00	0,00
6	[0065.1.6] Instalatii termice	buc	1,00	15.734,26	15.734,26
			material:	13.091,65	13.091,65
			manopera:	2.520,29	2.520,29
			utilaj:	122,32	122,32
			transport:	0,00	0,00
7	[0065.1.7] Utilaje si echipamente	buc	1,00	13.630,92	13.630,92
			material:	13.630,92	13.630,92
			manopera:	0,00	0,00
			utilaj:	0,00	0,00
			transport:	0,00	0,00
TOTAL OBIECT (fara TVA):					411.904,77
TVA:				24.00 %	98.857,14
TOTAL GENERAL OBIECT:					510.761,91

DIRECTOR EXECUTIV



ING. ZAMBRIA SOFIN

Plan de la

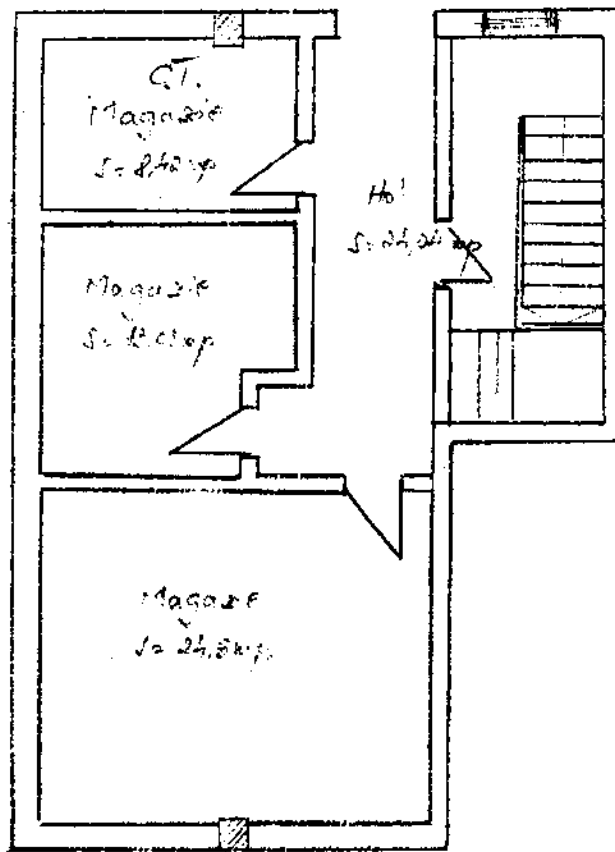

Comptant de son...
n. 2 1/2
Interdit de...
S. 24,20 m

ANEXA NR 2 .
LA HOTĂRÂREA CONSILIULUI JUDEȚEAN SĂLAJ
NR. 116 DIN 30 SEPTEMBRIE 2015

CARACTERISTICI PRINCIPALE SI INDICATORII
TEHNO-ECONOMICI AI OBIECTIVULUI DE INVESTIȚII
„Modernizare și reconfigurare clădire, str. Salcânilor, nr. 1, destinată
funcționării Centrului de Recuperare pentru Copii cu Handicap Zalău și a
arhivei D.G.A.S.P.C.Sălaj”

TITULARI ;CONSILIUL JUDEȚEAN SĂLAJ-DGASPC SĂLAJ

BENEFICIAR SI CO-FINANȚATOR; Consiliul Județean SĂLAJ-DGASPC SĂLAJ

AMPLASAMENT ; Loc.Zalău, str. Salcânilor, nr. 1 ,județul Sălaj

INDICATORI TEHNICO -ECONOMICI:

-Valoarea totala(INV),inclusiv TVA -510,76 mii lei

-Construcții-montaj -510,76 mii lei

-Eșalonarea investiției (INV/C+M)

-Anul I - 510,76 mii lei

CAPACITAȚI

Acoperiș	13,35 mii lei
Finisaje exterioare	81,98 mii lei
Finisaje interioare	217,15 mii lei
Instalații electrice	55,84 mii lei
Instalații sanitare	14,23 mii lei
Instalații termice	15,73 mii lei
Utilaje si echipamente	13,63 mii lei

Durata de realizare a investiției ; - 2 luni

FACTORI DE RISC

Obiectivul se va proteja antiseismic conform Normativului p 100-1/2006

FINANȚAREA INVESTIȚIEI

Finanțarea obiectului de investiție se face din Bugetul Consiliului Județean Sălaj
- din bugetul Consiliului Județean Sălaj - 510,76 mii lei

In limita sumelor aprobate anual cu aceasta destinație ,conform programelor de
investiții publice aprobate potrivit legii.

DIRECTOR EXECUTIV

Violeta Mișeș

DIRECTOR EXECUTIV ADJ

Magdaș Natalia Garmen